

**ACHTUNG:**

Dieser Plan wurde gem. örtlichem Aufmaß bzw. nach Bestandsplänen erstellt.  
Einzelne Maßabweichungen sind möglich!

Alle Höhenangaben sind vor Ausführungsbeginn eigenverantwortlich zu prüfen.

Die angegebenen Tür- und Fensterhöhen beziehen sich auf Oberkante Fertigfußboden.

Die Baueingabeplanung ist keine Ausführungsplanung. Eventuelle Änderungen durch z. B. statische Nachträge sind in die Ausführungsplanung aufzunehmen.

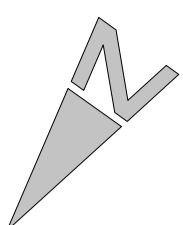

**NEU**

**BESTAND**

**ABBRUCH**



# BAUANTRAG

**PROJEKT**

Sanierung eines Gemeindehauses  
An der Lück 4  
56357 Eschbach

**BAUHERR**

Ortsgemeinde Eschbach  
Diese vertreten durch Bürgermeister Göller  
Hauptstraße 2  
56357 Eschbach

**PLANINHALT**

GRUNDRISS KELLERGEHOSS M1:100

MASSSTAB: 1 : 100

DATEUM: 28.06.2021

GEZEICHNET: MO

BLATTGRÖÖE: DIN A2

BLATT-NR.: BA - 01

**GEÄNDERT:**

DER BAUHERR:

DER PLANVERFASSER:

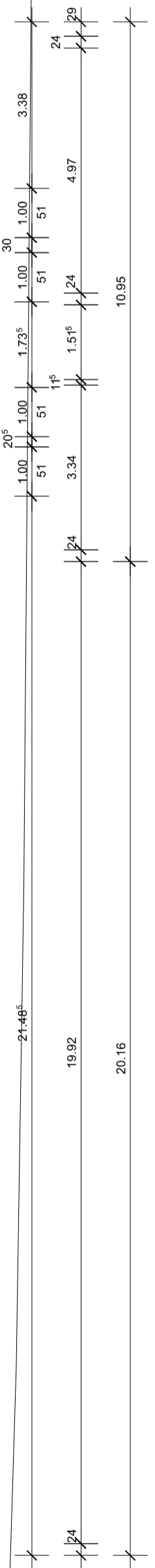
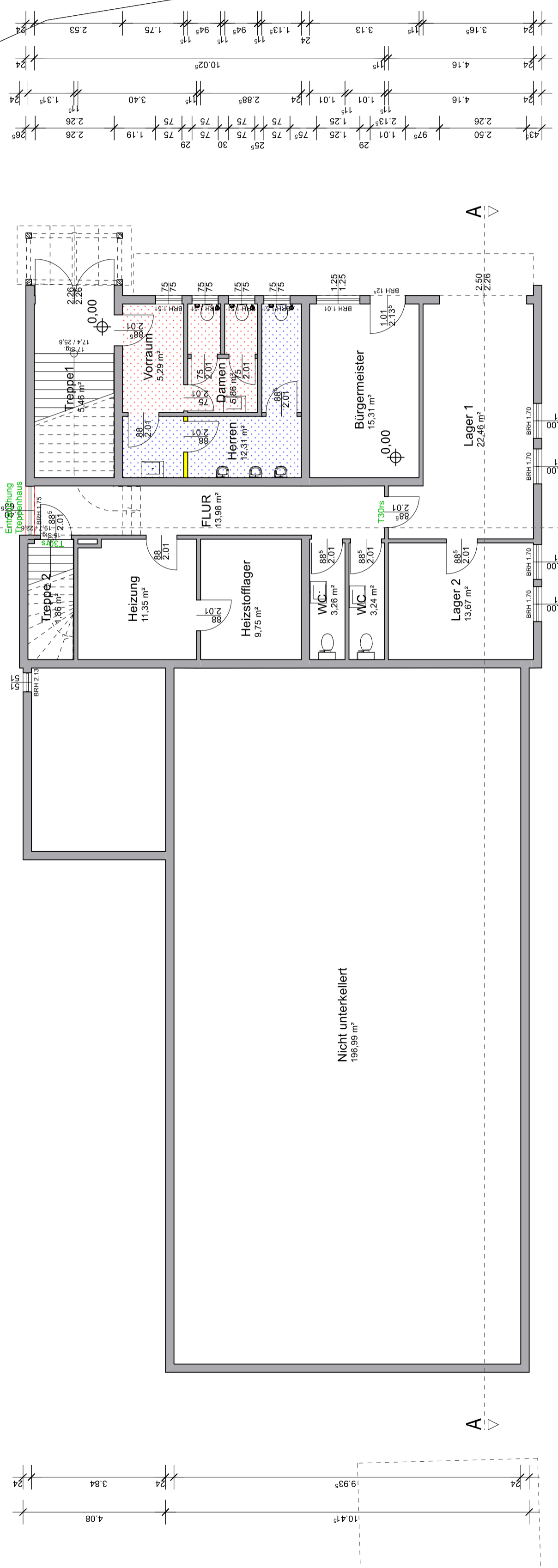
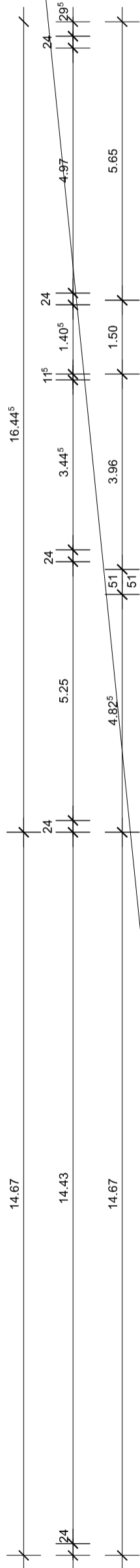
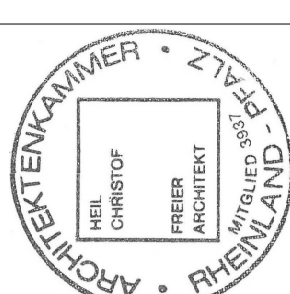

# GRUNDRISS KELLERGEHOSS M1:100