

**ACHTUNG:**  
 Dieser Plan wurde gem. örtlichem Aufmaß bzw. nach Bestandsplänen erstellt.  
 Einzelne Maßabweichungen sind möglich!  
 Alle Höhenangaben sind vor Ausführungsbeginn eigenverantwortlich zu prüfen.  
 Die angegebenen Tür- und Fensterhöhen beziehen sich auf Oberkante Fertigfußboden.  
 Die Baueingabeplanung ist keine Ausführungsplanung. Eventuelle Änderungen durch z. B. statische Nachträge sind in die Ausführungsplanung aufzunehmen.

- NEU**
- BESTAND**
- ABBRUCH**

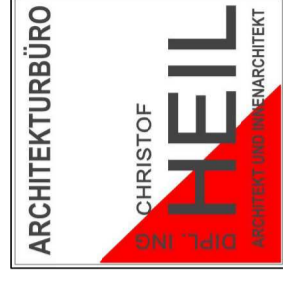

# BAUANTRAG

**PROJEKT**  
 Sanierung eines Gemeindehauses  
 An der Lück 4  
 56357 Eschbach

**BAUHERR**  
 Ortsgemeinde Eschbach  
 Diese vertreten durch Bürgermeister Göller  
 Hauptstraße 2  
 56357 Eschbach

**PLANINHALT**

SCHNITT A-A M1:100  
 SCHNITT B-B M1:100

MAßSTAB: 1 : 100  
 DATUM: 28.06.2021  
 BEZEICHNET: MO  
 BLATTGRÖßE: DIN A2  
 BLATT-NR.: **BA - 03**

**GEÄNDERT:**

**DER BAUHERR:**

**DER PLANVERFASSER:**

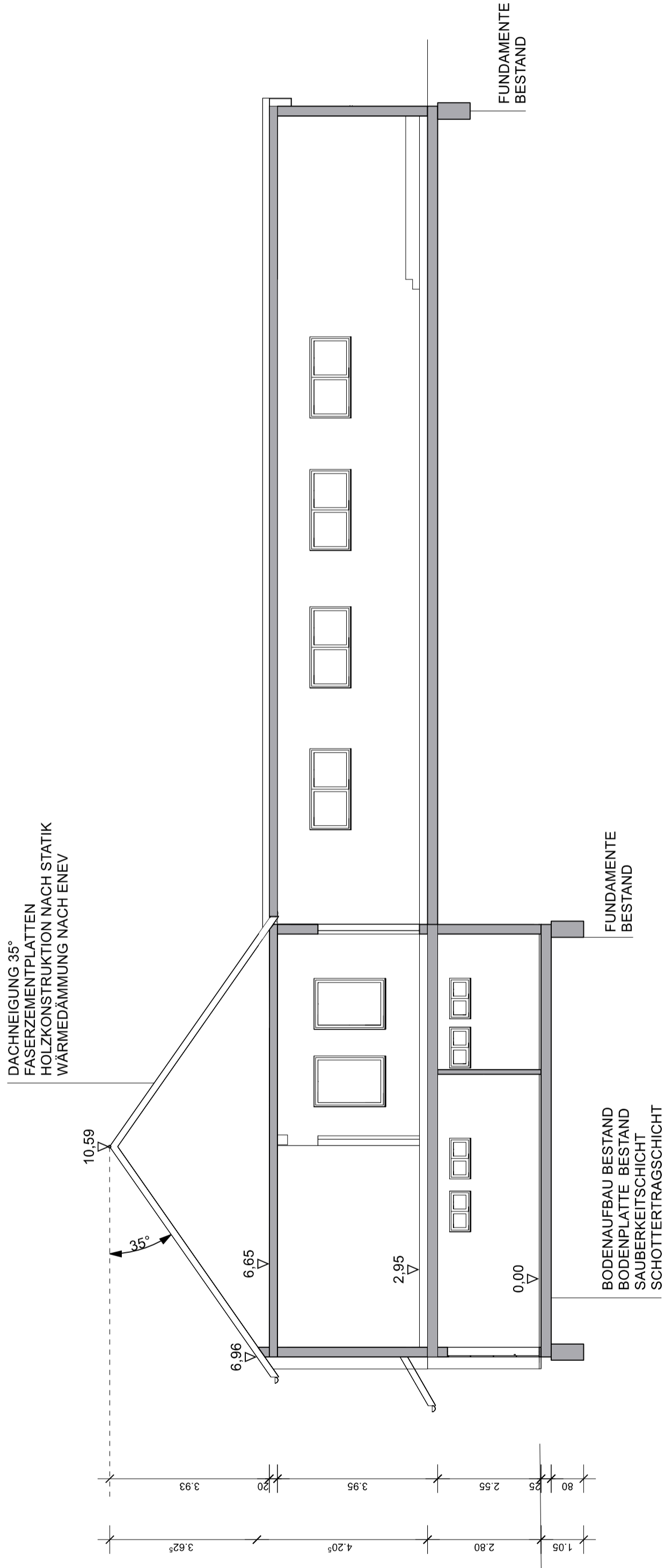
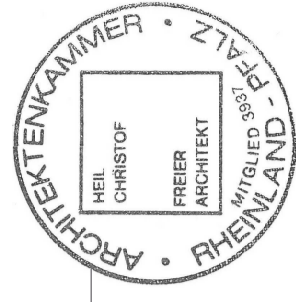

## SCHNITT A-A

DACHNEIGUNG 35°  
 FASERZEMENTPLATTEN  
 HOLZKONSTRUKTION NACH STATIK  
 WÄRMEDÄMMUNG NACH ENEC

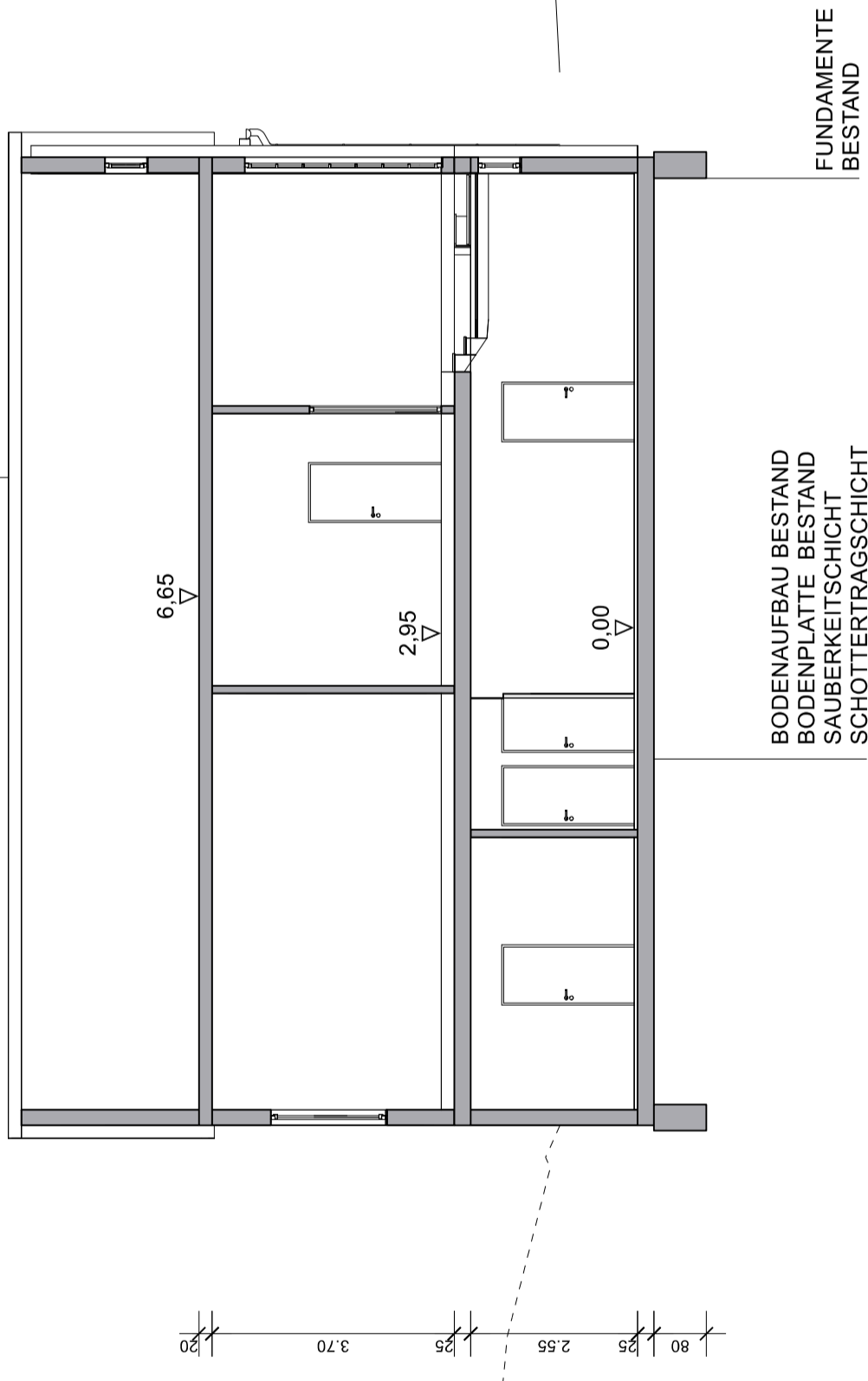

## SCHNITT B-B